Al Sig. Hugh Ross Cavaliere Inglese Amatore delle Belle Arti

In Atto di Ossequio il Cavalier Gio. Battà Piranesi Dedica

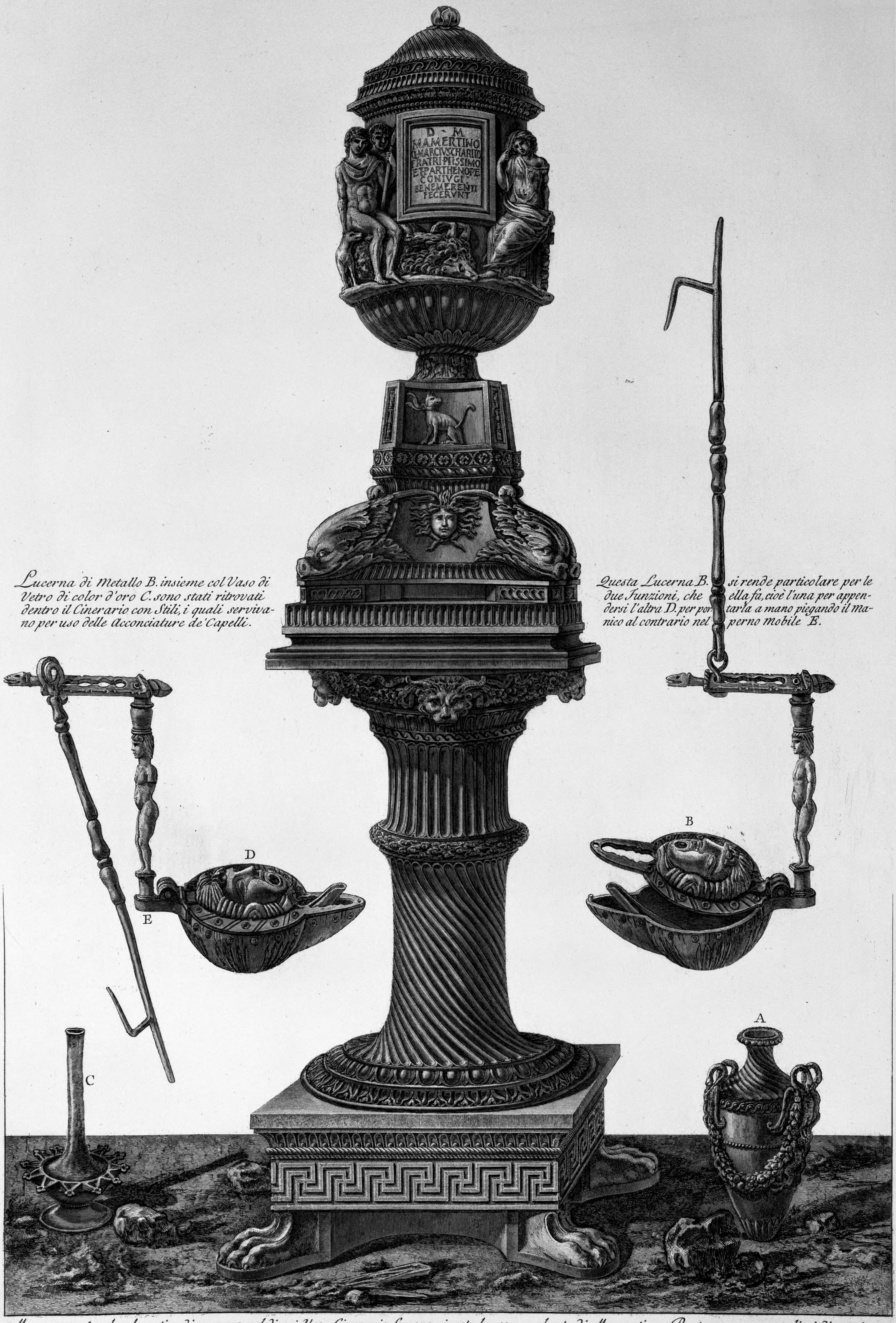

Lucerna di Metallo B. insieme col Vaso di Vetro di color d'oro C. sono stati ritrovati dentro il Cinerario con Stili, i quali servivano per uso delle Acconciature de' Capelli.

Questa Lucerna B. si rende particolare per le due Funzioni, che ella fa, cioè l'una per appendersi l'altra D. per portarla a mano piegando il manico al contrario nel perno mobile E.

Monumento Sepolcrale antico di marmo, nel di cui Vaso Cinerario furono riposte le ossa combuste di Mamertino, e Partenope sua moglie, i di cui ritratti sono stati rappresentati, uno in forma di Meleagro, e l'altro di Atlanta. La Figura, che si vede situata al di dietro, sarà per avventura quel Q. Marzio, che si legge nell'Iscrizione. Il Lavoro è d'ottima maniera. Questo Monumento fu ritrovato sulla Via Labicana vicino al Sepolcro di S. Elena fuori di Porta Maggiore l'anno 1765. Presentemente questo pezzo d'antichità è stato inviato in Inghilterra dal Sig.r Matteo Nulty Antiquario Inglese. Il Vaso A si vede nel Museo dell' Autore.

Cav. Gio. Battà Piranesi F.